Panasonic
ideas for life

KX-MB238CN

多功能打印机

- 平台彩色扫描仪
- 高速激光打印(18ppm)
- 打印分辨率为600 x 600dpi
- 自动进纸器
- 复印速度可达18cpm

打印机，彩色扫描仪，复印机功能集于一身的一体化机型

18ppm

USB PC Interface

LASER

打印机 复印机 扫描仪

TELECOMMUNICATIONS

全新，更多功能的机型
各种商务需求

平台设计和自动进纸器恰到好处地满足您的商务需求

松下电器推出一款新型的，面向用户的办公室机器，能够恰到好处地满足您特殊的商务需求及目标。
它提供三种基本商务支持功能—扫描，复印及打印，所有功能的使用都便捷，高效。

激光打印机

不仅美观，而且方便

多功能

“三合一”多功能设计奇迹般地提高了企业处理文件工作效率，包括复印，扫描和打印。

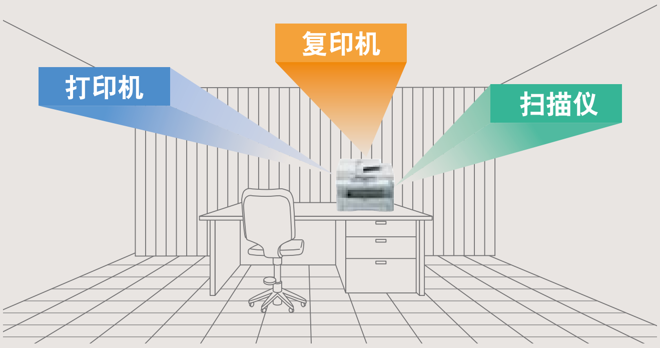

高质量激光打印

激光打印功能能够以600 x 600dpi的分辨率高质量地重现您想要打印或复印的每份文件和图片。

高速USB 2.0电脑接口

KX-MB238CN具有标准配置的USB 2.0接口，能方便地与电脑相连。随机附带的“多功能库”启动软件，启动容易，便于选择多种功能。

高速18ppm激光打印

KX-MB238CN能够以高达每分钟18页纸的速度打印和复印文件，启动快速，只需15秒。

可容纳250张纸的纸仓

标准纸仓能容纳250页纸，因此即使在打印很多页文件时也不用再为缺纸而烦恼。

型满足

地

平台
复印机

赋予“复印”以新的含义

彩色
扫描仪

复杂复制的完美产品

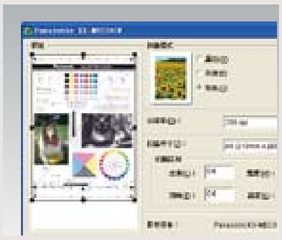

平台设计
除了具有20页纸的自动送纸器以外，内置平台可以让您扫描，复印各种不同形状，大小的文件，例如杂志，报纸，身份证，名片等。

高质量图像扫描功能
CIS（彩色接触图像传感器）扫描的文件即使是高凸不平的图像与扫描器玻璃盘有微妙的距离，使用松下电器KX-MB238CN的高速扫描头也可以实现高分辨图像。

高分辨率复印
有了高达600 x 600dpi的分辨率，漂亮，清晰的复印件就能得到保证。一次复印99张复印文件也成为可能。

18cpm复印速度
KX-MB238CN的复印速度高达每分钟18张，而准备时间只需要15秒。

彩色平台式扫描与ADF
KX-MB238CN使您能够以600 x 1200dpi的高分辨率扫描彩色文件或黑白文件（带平台），或者使用20张自动进纸器扫描出分辨率为600 x 300dpi的文件。（使用内插法能产生最高扫描分辨率达9600 x 9600dpi的文件。）

高质量扫描
KX-MB238CN能够输出24bit色彩层次的扫描图像（48bit输入），或者8bit黑白灰度（16bit输入）

图像加工软件
当您的电脑装上多功能库启动软件之后，您就能轻松地从绘图菜单中获取各种图像加工功能。有了“浏览器（扫描）”菜单，您可以选择浏览文件，缩小，旋转，复制，剪切和粘贴等功能。

KX-MB238CN 其它特征

激光打印机

- 18ppm高速激光打印速度
- 600 x 600dpi分辨率
- 约15秒准备时间
- 250页纸容量
- USB 2.0高速接口
- 支持Microsoft® Windows® 98/Me/2000/XP/Vista*2

平台复印机

- 增至600dpi的激光复印品质
- 高达18cpm的复印速度
- 多份复印；能用1份原件复印出99份复印件
- 放大至400%复印，缩小至25%复印
- 自动进纸器(20张)

彩色扫描仪

- 带平台和自动进纸器的彩色扫描
- 9600dpi(内插)扫描能力
- 24bit彩色输出，8bit单色输出
- 兼容TWAIN
- 能将文件以PDF, JPEG, BMP or TIFF*2的格式扫描至电脑中
- 操作简便的图像浏览器*2

KX-MB238CN 产品规格

常规功能	
类型	桌上型
打印过程	激光打印
记忆容量（操作及存储记忆）	32MB
PC接口	高速USB 2.0接口
扫描系统	CIS图像传感器，固定平台
自动送纸器	20张
纸仓	250张
准备时间	约15秒（20˚C）
打印机功能	
PC接口	USB 2.0
打印速度	18PPM
打印分辨率	600 x 600dpi
兼容OS*2	98/Me/2000/XP/Vista
仿真	GDI
纸张处理	letter / A4 / legal
复印机功能	
首次复印时间	约17秒（A4）
记忆复印速度	18CPM
分辨率	TEXT, TEXT/PHOTO,PHOTO
多份复印	最多可达99份
放大 / 缩小复印	25-400%（1%级）
扫描仪功能	
彩色扫描	输入48bit，输出24bit
单色扫描	输入16bit，输出8bit
扫描分辨率	600 x 300dpi（ADF）
	600 x 1200dpi（平台）
	9600 x 9600dpi（内插）
扫描仪驱动	TWAIN 18
其它	
睡眠状态	约5.5W
备用状态	约65W
复印	约320W
最大值	约900W，当定影辊灯管打开
电源	AC 220 - 240V, 50/60 Hz
尺寸（W x D x H）	420 x 445 x 305 mm
重量	约13kg

*1 基于ITU-T No. 1测试表
*2 随附多功能软件在与装有Microsoft® Windows® 98/Me/2000/XP/Vista.系统的电脑相连时可用。
*3 5%覆盖率
*4 硒鼓寿命由20张连续打印输出间隔检测。

微软和Windows是微软公司在美国和/或其它国家的注册商标

耗材

KX-FAT94CN
粉盒(2,000页*1，*3)

KX-FAD95CN
鼓组件(6,000页*4)

设计和规格如有变化，恕不另行通知

松下电器(中国)有限公司　　http: //panasonic.cn
地址：中国北京朝阳区光华路甲8号和乔大厦C座6层　邮编：100026
松下电器顾客咨询服务中心：
800-810-0781，400-810-0781 (手机用户可拨打)

本印刷资料仅供参考，具体规格、功能与性能指标以产品实物为准。
松下电器(中国)有限公司，尽最大努力确保本印刷资料准确，如有错漏，敬请谅解。

松下电器